الجمهوريّة التونسيّة

وزارة التّربية

الكتابة العامة

الإدارة العامة للدراسات
والتخطيط ونظم المعلومات

النشريّة الإحصائيّة

لجهة **الكاف**

السّنة الدّراسيّة 2017 - 2018

الجمهورية التونسية
وزارة التربية
الكتابة العامة
الإدارة العامة للدراسات والتخطيط ونظم المعلومات

النشرية الإحصائية لجهة الكاف

السنة الدراسية 2018/2017

للاتصال:

الجمهورية التونسية

وزارة التربية

الكتابة العامة

الإدارة العامة للدراسات والتخطيط ونظم المعلومات

شارع باب بنات 1030 تونس

الهاتف :71568768/ 71563850 (216+)

الفاكس: 71569274(216+)

البريد الإلكتروني:

ministère@minedu.edunet.tn

bouzid.nsiri@minedu.edunet.tn

موقع الواب:

www.education.gov.tn

الفهـــرس

I. تطوّر المعطيات العامة

- السنة التحضيرية.....06
- المرحلة الإبتدائية.....07
- مرحلة الإعدادي التقني.....08
- مرحلة الإعدادي العام والتعليم الثانوي.....09-10
- الامتحانات الوطنية ونتائج المناظرات.....11-12
- التعليم الخاص.....13

II. التلاميـــذ

1. السنة التحضيرية

- الأطفال المرسمون والأفواج حسب المعتمدية 15

2. المرحلة الإبتدائية

- معطيات عامة حسب المعتمدية.....16
- التلاميذ حسب النوع وسنة الدراسة والمعتمدية.....17
- التلاميذ ذوو إعاقة حسب نوع الإعاقة والمعتمدية.....18
- التلاميذ الأجانب وأبناء التونسيين العاملين بالخارج حسب المعتمدية.....19

3. مرحلة الإعدادي التقني

- تلاميذ الإعدادي التقني حسب سنة الدراسة والمعتمدية.....20
- التلاميذ ذوو إعاقة حسب نوع الإعاقة والمعتمدية.....21

4. مرحلة الإعدادي العام والتعليم الثانوي

- معطيات عامة حسب المعتمدية.....22
- التلاميذ حسب النوع وسنة الدراسة والمعتمدية.....23
- التلاميذ الأجانب وأبناء التونسيين المقيمين بالخارج حسب المعتمدية.....24
- التلاميذ ذوو إعاقة حسب نوع الإعاقة والمرحلة والمعتمدية.....25

III. إطار التدريس

1. السنة التحضيرية والمرحلة الإبتدائية

- المدرسون حسب النوع والمرحلة والمعتمدية.....27

2. مرحلة الإعدادي العام والتقني والتعليم الثانوي

- المدرسون حسب النوع والمرحلة والمعتمدية.....28

IV. إطار الإشراف والإداريون والعملة

- إطار الإشراف والإداريون والعملة حسب المعتمدية.....30

V. فضاءات التدريس والمرافق العامة والمبيت

1. المرحلة الإبتدائية

- فضاءات التدريس حسب المعتمدية.....32
- فضاءات المرافق العامة حسب المعتمدية.....33

2. مرحلة الإعدادي التقني

- فضاءات التدريس حسب المعتمدية.....34
- فضاءات المرافق العامة حسب المعتمدية.....35

3. الإعدادي العام والتعليم الثانوي

- فضاءات التدريس حسب المعتمدية.....36-37
- فضاءات المرافق العامة حسب المعتمدية.....38
- المبيت حسب المعتمدية.....39

تطور المعطيات العامة

Evolution des Données Globales

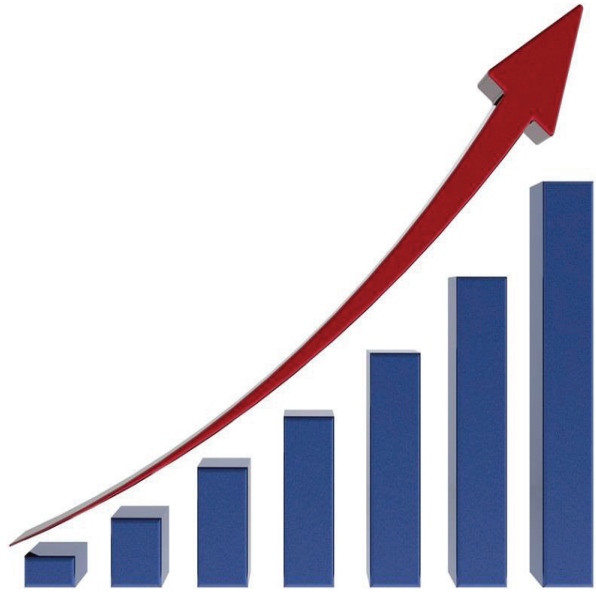

السنة التحضيرية Année préparatoire

تطور المعطيات العامة للسنة التحضيرية

Evolution des données de l'année préparatoire

السنة الدراسية Année scolaire	عدد المدارس Ecoles		عدد الأفواج Groupes	متوسط كثافة الفوج Enfants /groupe	عدد الأطفال المرسمين Effectif des enfants inscrits			عدد المربين Effectif des Educa-teurs
	جملة Total	منها غير بلدي Dont non communales			جملة Total	منهم إناث Dont filles	نسبة الإناث (%) Pourcentage des filles	
2010/2009	96	62	101	14,0	1456	724	49,7	101
2014/2013	85	53	93	13,5	1255	569	45,3	92
2015/2014	78	48	87	14,0	1220	594	48,7	87
2016/2015	77	47	85	14,6	1237	550	44,5	80
2017/2016	91	51	103	13,7	1408	682	48,4	99
2018/2017	96	53	108	15,4	1663	793	47,7	96

تطور عدد المدارس العمومية المحتضنة للسنة التحضيرية

Evolution du nombre des écoles primaires une année préparatoire

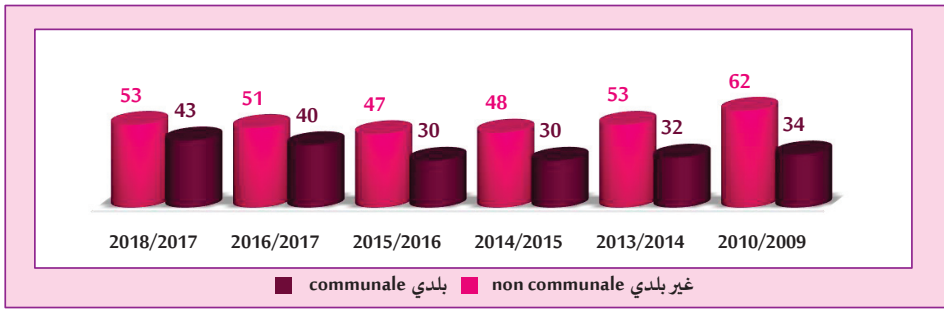

تطور عدد الأطفال المرسمين بالسنة التحضيرية

Evolution d'effectifs des élèves inscrits en année préparatoire

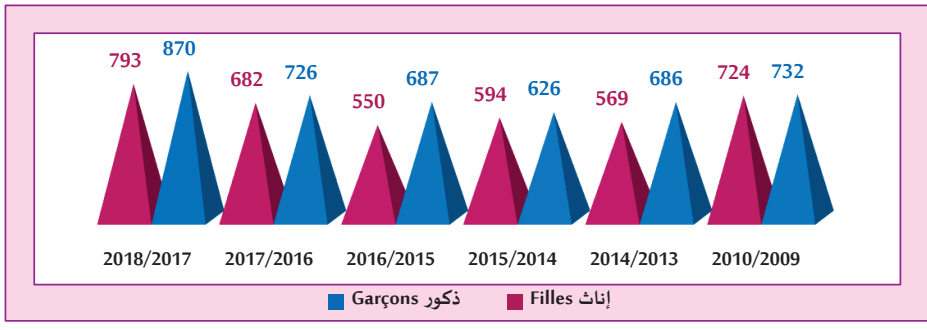

Cycle primaire المرحلة الإبتدائية

تطور المعطيات العامة للمرحلة الإبتدائية

Evolution des données du cycle primaire

متوسط كثافة الفصل Moy El/Cl	نصيب كل معلم من التلاميذ Ratio El/Ens	عدد المدرسين Enseignants		عدد التلاميذ Elèves			عدد الفصول Classes-élèves	عدد القاعات Locaux classes	عدد المدارس Ecoles	السنة الدراسية Année scolaire
		منهم إناث Dont filles	جملة Total	نسبة الإناث (%) Des filles	منهم إناث Dont filles	جملة Total				
17,0	12,7	1009	1846	48,1	11236	23354	1376	795	193	2010/2009
15,8	11,6	1116	1948	47,9	10802	22555	1424	796	194	2014/2013
16,1	11,6	1130	1943	47,8	10769	22526	1401	814	194	2015/2014
16,7	11,4	1144	1949	47,9	10682	22304	1336	817	194	2016/2015
16 ,3	11,6	1139	1915	47,6	10538	22144	1357	802	193	2017/2016
16,4	11,8	1113	1861	47,4	10440	22033	1346	787	188	2018/2017

تطور عدد المدارس الإبتدائية

Evolution du nombre des écoles primaires

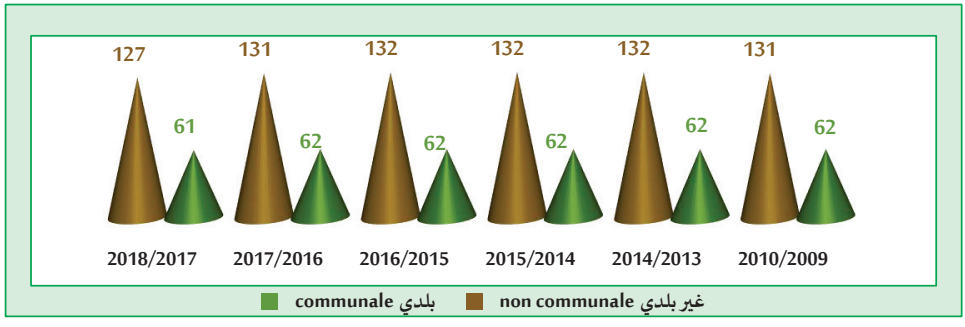

تطور عدد التلاميذ حسب النوع

Evolution des effectifs élèves selon le genre

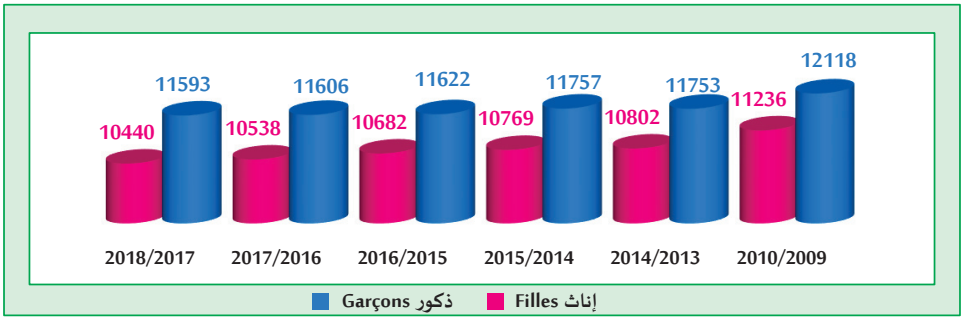

Cycle préparatoire technique مرحلة الإعدادي التقني

تطور المعطيات العامة لمرحلة الإعدادي التقني

Evolution des données du cycle préparatoire technique

السنة الدراسية Année scolaire	عدد المدارس Ecoles	عدد التلاميذ Elèves			عدد الفصول Classes-élèves	متوسط كثافة الفصل moyenne El/Cl	عدد المدرسين Enseignants	نصيب كل مدرس من التلاميذ Ratio El/Ens
		جملة Total	منهم إناث Dont filles	نسبة الإناث (%) Des filles				
2010/2009	1	214	39	18,2	9	23,8	44	4,9
2014/2013	1	131	32	24,4	6	21,8	38	3,4
2015/2014	1	118	27	22,9	6	19,7	37	3,2
2016/2015	1	112	24	21,4	6	18,7	34	3,3
2017/2016	1	83	17	20,5	5	16,6	32	2,6
2018/2017	1	92	14	15,2	5	18,4	30	3,1

تطور عدد التلاميذ

Evolution des effectifs élèves

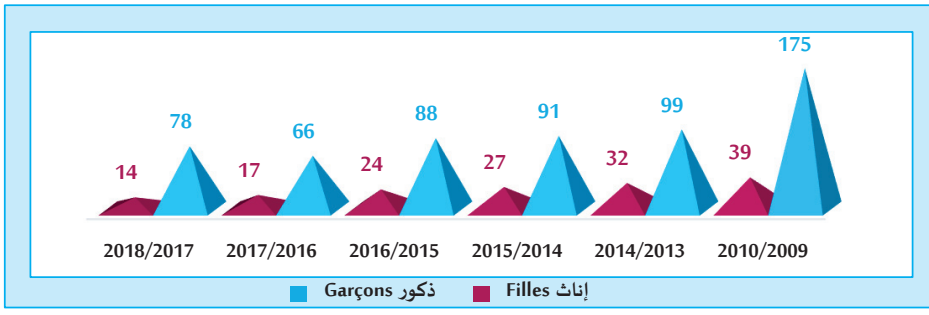

تطور عدد المدرسين

Evolution du nombre d'enseignants

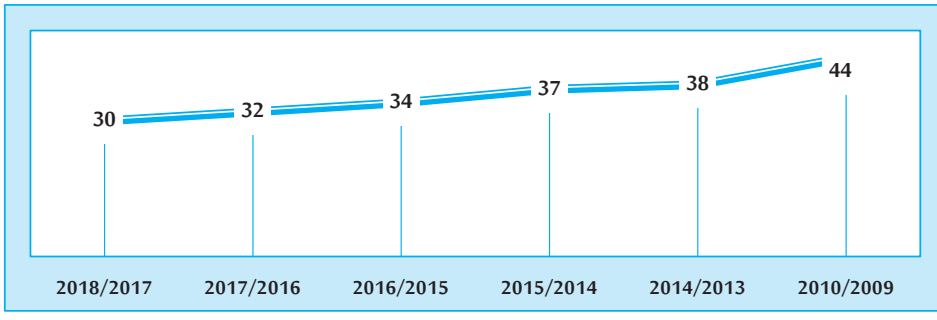

مرحلة الإعدادي العام والتعليم الثانوي

Cycle préparatoire et enseignement secondaire

تطور المعطيات العامة لمرحلة الإعدادي العام والتعليم الثانوي

Evolution des données du cycle préparatoire général et de l'enseignement secondaire

نصيب كل مدرس من التلاميذ Ratio élèves /enseig	عدد المدرسين Ensei-gnants	متوسط كثافة الفصل Ratio élèves /classe	عدد الفصول Classes élèves	عدد التلاميذ Elèves			عدد المؤسسات Etablissements				السنة الدراسية Année scolaire
				نسبة الإناث (%) Des filles	منهم إناث Dont filles	جملة Total	جملة Total	مختلط Mixte	تعليم ثانوي Enseignement secondaire	إعدادي عام Cycle préparatoire	
13,0	2043	25,9	1028	54,4	14500	**26638**	**45**	2	19	24	**2010/2009**
24,1	2032	24,1	944	54,4	12395	**22767**	**45**	1	19	25	**2014/2013**
10,8	2033	23,8	926	54,6	12022	**22023**	**45**		19	26	**2015/2014**
10,7	2034	23,8	919	54,5	11916	**21865**	**45**		19	26	**2016/2015**
10,8	1972	23,6	902	54,6	11596	**21254**	**45**		19	26	**2017/2016**
10,9	1927	23,6	889	55,3	11617	**20992**	**45**		19	26	**2018/2017**

تطور عدد المستشارين في الإعلام والتوجيه المدرسي والجامعي حسب الرتبة والنوع

Evolution des conseillers en information et orientation scolaire et universitaire selon le grade et le genre

الجمـــلة Total		مستشار مساعد Conseiller adjoint		مستشار Conseiller		مستشار أول Conseiller principal		مستشار عام Conseiller général		السنة الدراسية Année scolaire
منهم إناث Dont femmes	جملة Total	منهم إناث Dont femmes	جملة Total	منهم إناث Dont femmes	جملة Total	منهم إناث Dont femmes	جملة Total	منهم إناث Dont femmes	جملة Total	
										2010/2009
	4				2		1		1	**2014/2013**
	4				2		1		1	**2015/2014**
1	**6**			1	3		1		2	**2016/2015**
1	**6**			1	3		1		2	**2017/2016**
1	**6**			1	3		1		2	**2018/2017**

Cycle préparatoire et enseignement secondaire — المرحلة الإعدادية والتعليم الثانوي

تطور عدد التلاميذ والفصول بالمدارس الإعدادية والمعاهد النموذجية

Evolution de l'effectif des élèves et des classes-élèves dans les collèges et les lycées pilotes

2018/2017		2017/2016		2016/2015		2015/2014		2014/2013		2010/2009		المؤسسات النموذجية		
الفصول Classes élèves	التلاميذ Elèves	الفصول Classes élèves	التلاميذ Elèves	الفصول Classes élèves	التلاميذ Elèves	الفصول Classes élèves	التلاميذ Elèves	الفصول Classes élèves	التلاميذ Elèves	الفصول Classes élèves	التلاميذ Elèves	Les établissements pilotes		
18	441	18	436	18	443	18	436	18	433	15	352	Collège Pilote El Kef	الإعدادية النموذجية بالكاف	المرحلة الإعدادية النموذجية Le cycle préparatoire pilote
21	437	21	443	20	414	20	411	22	470	21	431	Lycée Pilote El Kef	المعهد النموذجي بالكاف	المرحلة الثانوية النموذجية Le cycle secondaire pilote

تطور نتائج مناظرة الدخول الى المدارس الإعدادية النموذجية

Evolution des résultats du concours d'accès aux collèges pilotes

المندوبية الجهوية للتربية C.R.E	جوان JUIN 2010			جوان JUIN 2013			جوان JUIN 2014			جوان JUIN 2015			جوان JUIN 2016			جوان JUIN 2017		
	المترشحون Présentés	الناجحون Admis	النسبة taux (%)	المترشحون Présentés	الناجحون Admis	النسبة taux (%)	المترشحون Présentés	الناجحون Admis	النسبة taux (%)	المترشحون Présentés	الناجحون Admis	النسبة taux (%)	المترشحون Présentés	الناجحون Admis	النسبة taux (%)	المترشحون Présentés	الناجحون Admis	النسبة taux (%)
الكاف El Kef	934	151	16,2	875	151	17,3	870	150	17,2	947	106	11,2	1082	150	13,9	1194	122	10,2

تطور نتائج مناظرة الدخول الى المدارس الإعدادية النموذجية

Evolution des résultats du concours d'accès aux collèges pilotes

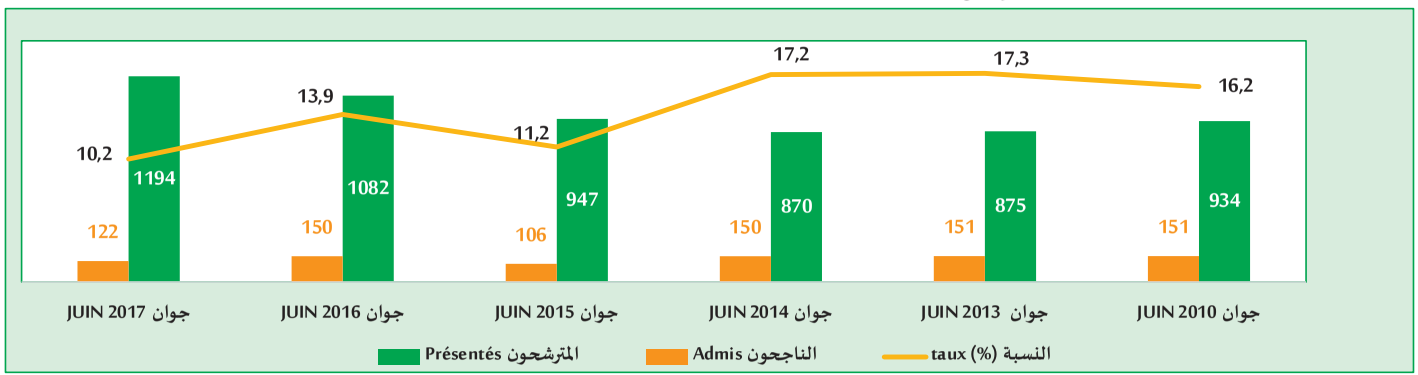

تطور نتائج البكالوريا (عمومي وخاص وحر)

Evolution des résultats de l'examen du baccalauréat (public, privé et libre)

السنة الدراسية	متقدمون Présentés								ناجحون Admis								نسبة النجاح % Taux d'admission %			
	عمومي Public		خاص Privé		حر Libre		جملة Total		عمومي Public		خاص Privé		حر Libre		جملة Total		عمومي Public	خاص Privé	حر ibre	جملة Total
Année scolaire	ذكور Garçons	إناث Filles	ذكور Garçons	إناث Filles	ذكور Garçons	إناث Filles	ذكور Garçons	إناث Filles	ذكور Garçons	إناث Filles	ذكور Garçons	إناث Filles	ذكور Garçons	إناث Filles	ذكور Garçons	إناث Filles				
جوان JUIN 2010	1394	2211	202	114	25	27	**1621**	**2352**	779	1426	40	31			**819**	**1457**	61,2	22,5		**57,3**
جوان JUIN 2013	1262	2284	234	141	29	34	**1525**	**2459**	550	1277	31	30			**581**	**1307**	51,5	16,3		**47,4**
جوان JUIN 2014	1293	2154	291	180	28	34	**1612**	**2368**	531	976	17	21			**548**	**997**	43,7	8,1		**38,8**
جوان JUIN 2015	1210	2002	237	126	25	35	**1472**	**2163**	403	638	4	4			**407**	**642**	32,4	2,2		**28,9**
جوان JUIN 2016	1120	2078	185	106	29	57	**1334**	**2241**	390	932	3	2			**393**	**934**	41,3	1,7		**37,1**
جوان JUIN 2017	1035	1931	230	133	51	63	**1316**	**2127**	335	762	4	4		1	**339**	**767**	37,0	2,2	0,9	**32,1**

Enseignement privé — التعليم الخاص
Cycle primaire — المرحلة الإبتدائية

Evolution des données du cycle primaire تطور المعطيات العامة للمرحلة الإبتدائية

متوسط كثافة الفصل Moy El/Cl	نصيب كل معلم من التلاميذ Ratio El/Ens	عدد المدرسين Enseignants		عدد التلاميذ Elèves			عدد الفصول Classes-élèves	عدد المدارس Ecoles	السنة الدراسية Année scolaire
		منهم إناث Dont filles	جملة Total	نسبة الإناث (%) Des filles	منهم إناث Dont filles	جملة Total			
									2010/2009
20,3	12,2	10	10	48,4	59	122	6	1	2014/2013
18,8	10,7	14	14	49,3	74	150	8	1	2015/2014
17,5	7,2	30	34	47,8	117	245	14	3	2016/2015
15,0	5,9	40	51	46,5	139	299	20	4	2017/2016
14,7	7,0	35	48	47,2	159	337	23	4	2018/2017

Enseignement privé — التعليم الخاص
Cycle préparatoire et enseignement secondaire — المرحلة الإعدادية والتعليم الثانوي

تطور المعطيات العامة للمرحلة الإعدادية والتعليم الثانوي

Evolution des données du cycle préparatoire et de l'enseignement secondaire

نصيب كل مدرس من التلاميذ Ratio élèves /enseig	عدد المدرسين Ensei-gnants	متوسط كثافة الفصل Ratio élèves /classe	عدد الفصول Classes - élèves	عدد التلاميذ Elèves			عدد المؤسسات Nombre d'établisse-ments	السنة الدراسية Année scolaire
				نسبة الإناث (%) Des filles	منهم إناث Dont filles	جملة Total		
5,8	162	23,1	41	32,7	309	946	8	2010/2009
7,3	173	26,5	48	32,0	407	1271	8	2014/2013
6,3	200	23,8	53	30,5	385	1261	9	2015/2014
6,1	189	21,2	54	30,7	352	1147	9	2016/2015
6,6	186	22,8	54	29,5	364	1233	9	2017/2016
7,0	192	23,6	57	28,3	380	1343	9	2018/2017

التلاميذ

Les élèves

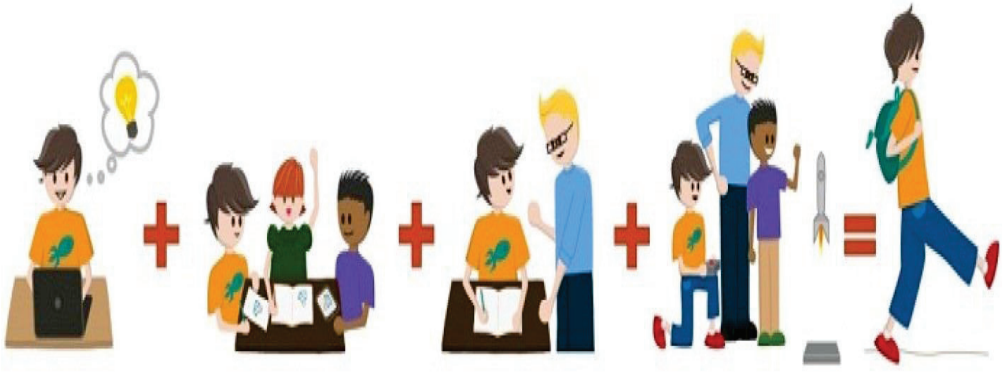

Année préparatoire السنة التحضيرية

عدد الأطفال المرسمين والأفواج حسب المعتمدية

Effectif des enfants inscrits et le nombre de groupes par délégation

كثافة الفوج Enfants /groupe	عدد الأفواج Groupes	عدد الأطفال المرسمين Effectifs des enfants inscrits		عدد المدارس Nombre des écoles	المعتمدية Délégation	
		إناث Filles	ذكور Garçons			
13,9	15	104	104	13	LE KEF EST	الكاف الشرقية
14,4	8	55	60	6	LE KEF OUEST	الكاف الغربية
16,8	10	90	78	10	NEBEUR	نبر
13,3	4	32	21	3	TOUIREF	الطويرف
15,3	8	55	67	8	SAKIET SIDI YOUSSEF	ساقية سيدي يوسف
15,6	12	83	104	11	TAJEROUINE	تاجروين
10,0	5	27	23	5	JERISSA	الجريصة
17,0	6	46	56	6	KALAAT SENAN	قلعة سنان
22,3	4	36	53	3	KALAA KHASBA	القلعة الخصبة
15,3	18	133	143	15	DAHMANI	الدهماني
18,6	8	71	78	6	LE KSOUR	القصور
14,4	10	61	83	10	LE SERS	السرس
15,4	**108**	**793**	**870**	**96**	**Total**	**الجملة**

معطيات عامة حسب المعتمدية

Données globales par délégation

المعتمدية Délégation		عدد المدارس Nombre des écoles	عدد التلاميذ Effectif des élèves		عدد الفصول Classes-élèves	متوسط كثافة الفصل Moyenne élèves /classe
			ذكور Garçons	إناث Filles		
الكاف الشرقية	LE KEF EST	21	2013	1856	205	18,9
الكاف الغربية	LE KEF OUEST	11	1378	1237	128	20,4
نبر	NEBEUR	19	943	802	116	15,0
الطويرف	TOUIREF	6	271	236	39	13,0
ساقية سيدي يوسف	SAKIET SIDI YOUSSEF	18	743	757	105	14,3
تاجروين	TAJEROUINE	25	1277	1155	161	15,1
الجريصة	JERISSA	12	412	374	67	11,7
قلعة سنان	KALAAT SENAN	15	759	689	98	14,8
القلعة الخصبة	KALAA KHASBA	8	284	267	39	14,1
الدهماني	DAHMANI	22	1380	1210	156	16,6
القصور	LE KSOUR	15	881	748	109	14,9
السرس	LE SERS	16	1252	1109	123	19,2
الجملة	**Total**	**188**	**11593**	**10440**	**1346**	**16,4**

Cycle primaire

المرحلة الإبتدائية

Elèves selon l'année d'études et la délégation

التلاميذ حسب سنة الدراسة والمعتمدية

Total	الجملة	سنة سادسة 6ème Année		سنة خامسة 5ème Année		سنة رابعة 4ème Année		سنة ثالثة 3ème Année		سنة ثانية 2ème Année		سنة أولى 1ère Année		المعتمدية	
إناث Filles	ذكور Garçons	إناث Filles	ذكور Garçons	إناث Filles	ذكور Garçons	إناث Filles	ذكور Garçons	إناث Filles	ذكور Garçons	إناث Filles	ذكور Garçons	إناث Filles	ذكور Garçons	Délégation	
1856	2013	315	316	364	344	281	349	302	322	282	361	312	321	LE KEF EST	الكاف الشرقية
1237	1378	172	198	205	223	247	242	202	222	206	238	205	255	LE KEF OUEST	الكاف الغربية
802	943	119	153	127	178	137	140	141	172	139	157	139	143	NEBEUR	نبر
236	271	37	48	48	41	32	49	34	46	47	56	38	31	TOUIREF	الطويرف
757	743	128	104	123	138	133	137	124	122	128	121	121	121	SAKIET SIDI YOUSSEF	ساقية سيدي يوسف
1155	1277	182	194	209	216	180	231	185	228	204	194	195	214	TAJEROUINE	تاجروين
374	412	57	72	57	63	52	75	69	62	70	60	69	80	JERISSA	الجريصة
689	759	108	113	112	134	127	127	138	118	98	134	106	133	KALAAT SENAN	قلعة سنان
267	284	45	41	48	40	36	45	62	55	37	54	39	49	KALAA KHASBA	القلعة الخصبة
1210	1380	186	178	194	235	182	246	218	233	193	246	237	242	DAHMANI	الدهماني
748	881	108	110	132	152	125	141	129	146	145	178	109	154	LE KSOUR	القصور
1109	1252	181	201	210	221	162	200	175	213	194	212	187	205	LE SERS	السرس
10440	11593	1638	1728	1829	1985	1694	1982	1779	1939	1743	2011	1757	1948	Total	الجملة

التلاميذ ذوو إعاقة حسب نوع الإعاقة والمعتمدية

Elèves handicapés selon le genre, le type de handicap et la délégation

الجملة Total		إعاقة متعددة Multi-handicap		إعاقة بصرية Handicap visuel		إعاقة سمعية Handicap auditif		إعاقة عضوية Handicap moteur		إعاقة ذهنية Handicap mental		المعتمدية	
إناث Filles	ذكور Garçons	إناث Filles	ذكور Garçons	إناث Filles	ذكور Garçons	إناث Filles	ذكور Garçons	إناث Filles	ذكور Garçons	إناث Filles	ذكور Garçons	Délégation	
5	10		1			1	1	1	4	3	4	LE KEF EST	الكاف الشرقية
4	8		1			3			5	1	2	LE KEF OUEST	الكاف الغربية
1	1									1	1	NEBEUR	نبر
	1										1	TOUIREF	الطويرف
3	5	1	1				1	2	3			SAKIET SIDI YOUSSEF	ساقية سيدي يوسف
2	4						1	1	1	1	2	TAJEROUINE	تاجروين
1	1					1					1	JERISSA	الجريصة
1	2		1							1	1	KALAAT SENAN	قلعة سنان
												KALAA KHASBA	القلعة الخصبة
3	8	1	2			1	1	1			5	DAHMANI	الدهماني
1	1			1					1			LE KSOUR	القصور
	1						1					LE SERS	السرس
21	42	2	6	1		6	5	5	14	7	17	Total	الجملة

التلاميذ الأجانب وأبناء التونسيين العاملين بالخارج حسب المعتمدية

Elèves étrangers et enfants des tunisiens à l'étranger par délégation et par zone

منطقة بلدية + منطقة غير بلدية Zone communale + Zone non communale		منطقة غير بلدية Zone non communale		منطقة بلدية Zone communale		المعتمدية	
أبناء التونسيين بالخارج Enfants des Tunisiens à l'étranger	التلاميذ الأجانب Elèves étrangers	أبناء التونسيين بالخارج Enfants des tunisiens à l'étranger	التلاميذ الأجانب Elèves étrangers	أبناء التونسيين بالخارج Enfants des tunisiens à l'étranger	التلاميذ الأجانب Elèves étrangers	Délégation	
18	6		6	18		LE KEF EST	الكاف الشرقية
12	2			12	2	LE KEF OUEST	الكاف الغربية
5		2		3		NEBEUR	نبر
						TOUIREF	الطويرف
37	3	6		31	3	SAKIET SIDI YOUSSEF	ساقية سيدي يوسف
7	6			7	6	TAJEROUINE	تاجروين
1				1		JERISSA	الجريصة
5	20	1		4	20	KALAAT SENAN	قلعة سنان
5	1			5	1	KALAA KHASBA	القلعة الخصبة
	5		4		1	DAHMANI	الدهماني
4		2		2		LE KSOUR	القصور
19				19		LE SERS	السرس
113	43	11	10	102	33	Total	الجملة

Cycle préparatoire technique — مرحلة الإعدادي التقني

تلاميذ الإعدادي التقني حسب سنة الدراسة والمعتمدية

Élevés du cycle préparatoire technique selon l'année d'étude et la délégation

المعتمدية / Délégation		السنة الثامنة 8ème Année		السنة التاسعة 9ème Année		الجملة Total	
		ذكور Garçons	إناث Filles	ذكور Garçons	إناث Filles	ذكور Garçons	إناث Filles
الكاف الشرقية	LE KEF EST	50	10	28	4	78	14
الكاف الغربية	LE KEF OUEST						
نبر	NEBEUR						
الطويرف	TOUIREF						
ساقية سيدي يوسف	SAKIET SIDI YOUSSEF						
تاجروين	TAJEROUINE						
الجريصة	JERISSA						
قلعة سنان	KALAAT SENAN						
القلعة الخصبة	KALAA KHASBA						
الدهماني	DAHMANI						
القصور	LE KSOUR						
السرس	LE SERS						
الجملة	Total	50	10	28	4	78	14

Elèves handicapés selon le type de handicap et la délégation عدد التلاميذ ذوو إعاقة حسب نوع الإعاقة والمعتمدية

الجملة Total		إعاقة متعددة Multi-handicap		إعاقة بصرية Handicap visuel		إعاقة سمعية Handicap auditif		إعاقة عضوية Handicap moteur		إعاقة ذهنية Handicap mental		المعتمدية Délégation	
إناث Filles	ذكور Garçons	إناث Filles	ذكور Garçons	إناث Filles	ذكور Garçons	إناث Filles	ذكور Garçons	إناث Filles	ذكور Garçons	إناث Filles	ذكور Garçons		
												LE KEF EST	الكاف الشرقية
												LE KEF OUEST	الكاف الغربية
												NEBEUR	نبر
												TOUIREF	الطويرف
												SAKIET SIDI YOUSSEF	ساقية سيدي يوسف
												TAJEROUINE	تاجروين
												JERISSA	الجريصة
												KALAAT SENAN	قلعة سنان
												KALAA KHASBA	القلعة الخصبة
												DAHMANI	الدهماني
												LE KSOUR	القصور
												LE SERS	السرس
												Total	الجملة

لا شيء

مرحلة الإعدادي العام والتعليم الثانوي

Cycle préparatoire et enseignement secondaire

معطيات عامة حسب المعتمدية

Données globales par délégation

متوسط كثافة الفصل Moyenne élèves /classe	عدد الفصول Classes-élèves	عدد التلاميذ Effectif des élèves		عدد المؤسسات Nombre des établissements	المعتمدية Délégation	
		إناث Filles	ذكور Garçons			
25,5	197	2728	2289	8	LE KEF EST	الكاف الشرقية
23,3	87	1108	920	4	LE KEF OUEST	الكاف الغربية
24,1	70	922	765	4	NEBEUR	نبر
22,2	22	294	195	2	TOUIREF	الطويرف
23,8	56	771	561	3	SAKIET SIDI YOUSSEF	ساقية سيدي يوسف
22,3	101	1253	1003	7	TAJEROUINE	تاجروين
22,8	37	441	401	2	JERISSA	الجريصة
24,2	51	676	556	2	KALAAT SENAN	قلعة سنان
21,2	28	344	250	2	KALAA KHASBA	القلعة الخصبة
22,9	87	1139	856	4	DAHMANI	الدهماني
23,4	59	765	618	3	LE KSOUR	القصور
22,7	94	1176	961	4	LE SERS	السرس
23,6	**889**	**11617**	**9375**	**45**	**Total**	**الجملة**

Cycle préparatoire et enseignement secondaire — مرحلة الإعدادي العام والتعليم الثانوي

Elèves selon l'année d'études et la délégation

تلاميذ حسب سنة الدراسة والمعتمدية

الجملة Total		سنة رابعة ثانوي 4ème Année		سنة ثالثة ثانوي 3ème Année		سنة ثانية ثانوي 2ème Année		سنة أولى ثانوي 1ère Année		سنة تاسعة أساسي 9ème Année		سنة ثامنة أساسي 8ème Année		سنة سابعة أساسي 7ème Année		المعتمدية Délégation	
إناث Filles	ذكور Garçons	إناث Filles	ذكور Garçons	إناث Filles	ذكور Garçons	إناث Filles	ذكور Garçons	إناث Filles	ذكور Garçons	إناث Filles	ذكور Garçons	إناث Filles	ذكور Garçons	إناث Filles	ذكور Garçons		
		527	370	304	248	314	261	428	308	334	312	381	352	440	438	LE KEF EST	الكاف
1108	920	187	72	138	83	115	104	223	169	156	126	126	179	163	187	LE KEF OUEST	الكاف
922	765	151	57	91	53	72	58	145	125	149	94	155	151	159	227	NEBEUR	نبر
294	195	40	23	37	14	21	13	37	15	41	11	53	41	65	78	TOUIREF	الطويرف
771	561	123	58	83	65	81	38	71	29	122	78	138	112	153	181	SAKIET SIDI YOUSSEF	ساقية سيدي يوسف
1253	1003	224	99	151	83	124	72	186	134	173	152	179	221	216	242	TAJEROUINE	تاجروين
441	401	86	55	58	42	65	47	46	46	66	66	57	72	63	73	JERISSA	الجريصة
676	556	134	74	107	44	73	66	88	90	83	86	96	106	95	90	KALAAT	قلعة سنان
344	250	59	23	31	31	31	20	63	44	55	40	56	45	49	47	KALAA	القلعة
1139	856	175	69	119	82	149	75	168	118	144	133	173	159	211	220	DAHMANI	الدهماني
765	618	130	51	82	65	99	52	94	89	114	107	111	104	135	150	LE KSOUR	القصور
1176	961	200	87	111	68	124	79	204	171	179	151	162	163	196	242	LE SERS	السرس
11617	9375	2036	1038	1312	878	1268	885	1753	1338	1616	1356	1687	1705	1945	2175	Total	الجملة

Elèves handicapés selon le type de handicap, le cycle et la délégation

عدد التلاميذ ذوو إعاقة حسب نوع الإعاقة والمرحلة والمعتمدية

Délégation المعتمدية	إعاقة ذهنية Handicap mental		إعاقة عضوية Handicap moteur		إعاقة سمعية Handicap auditif		إعاقة بصرية Handicap visuel		إعاقة متعددة Multi-handicap		الجملة Total	
	إعدادي Préparatoire	ثانوي Secondaire	إعدادي Préparatoire	ثانوي Secondaire	إعدادي Préparatoire	ثانوي Secondaire	إعدادي Préparatoire	ثانوي Secondaire	إعدادي Préparatoire	ثانوي Secondaire	إعدادي Préparatoire	ثانوي Secondaire
LE KEF EST الكاف الشرقية	2		2	3				2			4	5
LE KEF OUEST الكاف الغربية			1	1					1		1	2
NEBEUR نبر	1										1	
TOUIREF الطويرف	1										1	
SAKIET SIDI YOUSSEF ساقية سيدي يوسف	1		1	1							2	1
TAJEROUINE تاجروين			3	1							3	1
JERISSA الجريصة			1	1							1	1
KALAAT SENAN قلعة سنان			3	1	1						3	2
KALAA KHASBA القلعة الخصبة			1	3					1		2	3
DAHMANI الدهماني	1		2		1						3	1
LE KSOUR القصور			2								2	
LE SERS السرس	1		1	3	1	1	1				3	5
Total الجملة	7		17	14	3	1		3	1	1	26	21

Cycle préparatoire et enseignement secondaire — مرحلة الإعدادي العام والتعليم الثانوي

Elèves étrangers et enfants des Tunisiens résidents à l'étranger selon le cycle et la délégation

التلاميذ الأجانب وأبناء التونسيين المقيمين بالخارج حسب المرحلة والمعتمدية

أبناء التونسيين المقيمين بالخارج Enfants des Tunisiens résidents à l'étranger		Elèves étrangers التلاميذ الأجانب								المعتمدية
		الجملة Total		جنسيات أخرى Autres Nationalités		جنسيات عربية أخرى Nationalités arabes autres que maghrébines		جنسيات مغاربية Nationalités Maghrébines		
ثانوي Secondaire	إعدادي Préparatoire	ثانوي Secondaire	إعدادي Préparatoire	ثانوي Secondaire	إعدادي Préparatoire	ثانوي Secondaire	إعدادي Préparatoire	ثانوي Secondaire	إعدادي Préparatoire	Délégation
17	25	1	3	1	1				2	LE KEF EST الكاف الشرقية
5		1						1		LE KEF OUEST الكاف الغربية
7										NEBEUR نبر
1										TOUIREF الطويرف
13	9	2	3		1			2	2	SAKIET SIDI ساقية سيدي يوسف
7	9									TAJEROUINE تاجروين
	5									JERISSA الجريصة
	4	8						8		KALAAT SENAN قلعة سنان
	3	2	3					2	3	KALAA KHASBA القلعة الخصبة
19	5									DAHMANI الدهماني
	1									LE KSOUR القصور
12	3									LE SERS السرس
64	81	14	9	1	2			13	7	Total الجملة

إطـــار التدريـــــس

Personnel enseignant

Année préparatoire et cycle primaire — السنة التحضيرية والمرحلة الإبتدائية

Enseignants selon le genre, le cycle et la délégation — المدرسون حسب النوع والمرحلة والمعتمدية

مدرسو التربية البدنية Enseignants d'éducation physique		المرحلة الإبتدائية Cycle primaire						السنة التحضيرية Année préparatoire		المعتمدية	
		الجملة Total		مدرسو التعليم التقني Enseignants de l'enseignement technique		مدرسو التعليم العام Enseignants de l'enseignement général					
نساء Femmes	رجال Hommes	نساء Femmes	رجال Hommes	نساء Femmes	رجال Hommes	نساء Femmes	رجال Hommes	نساء Femmes	رجال Hommes	Délégation	
38	20	**242**	**107**	2	6	240	101	15		EL KEF EST	الكاف الشرقية
19	10	**154**	**69**	2	4	152	65	6	2	EL KEF OUEST	الكاف الغربية
9	8	**80**	**69**			80	69	8		NEBEUR	نبر
		18	**17**			18	17	3		TOUIREF	الطويرف
5	2	**78**	**52**	1		77	52	4	3	SAKIET SIDI YOUSSEF	ساقية سيدي يوسف
11,5	13	**127**	**102**	3	2	124	100	11	1	TAJEROUINE	تاجروين
5	6	**47**	**34**		1	47	33	5		JERISSA	الجريصة
3,5	1	**52**	**61**		1	52	60	2		KALAAT SENAN	قلعة سنان
3	2	**24**	**23**	1		23	23	4		KALAA KHASBA	القلعة الخصبة
13	8	**137**	**90**	3	4	134	86	14	1	DAHMANI	الدهماني
2	5	**64**	**45**			64	45	6	1	EL KSOUR	القصور
9	9	**90**	**79**	1	4	89	75	5	5	LE SERS	السرس
118	**84**	**1113**	**748**	**13**	**22**	**1100**	**726**	**83**	**13**	**Total**	**الجملة**

مرحلة الإعدادي العام والتقني والتعليم الثانوي

Cycle préparatoire général, technique et enseignement secondaire

المدرسون حسب النوع والمرحلة والمعتمدية

Enseignants selon le genre, le cycle et la délégation

المعتمدية		مرحلة الإعدادي التقني Cycle préparatoire technique				مرحلة الإعدادي العام والتعليم الثانوي Cycle préparatoire et enseignement secondaire							
		المدرسون Enseignants		مدرسو التربية البدنية Enseignants d'éducation physique		المدرسون التونسيون Enseignants tunisiens		المدرسون الأجانب Enseignants étrangers		الجملة Total		مدرسو التربية البدنية Enseignants d'éducation physique	
Délégation		رجال Hommes	نساء Femmes	رجال Hommes	نساء Femmes	رجال Hommes	نساء Femmes	رجال Hommes	نساء Femmes	رجال Hommes	نساء Femmes	رجال Hommes	نساء Femmes
EL KEF EST	الكاف الشرقية	18	12	1		208	240			208	240	20	28
EL KEF OUEST	الكاف الغربية					88	100	1		89	100	16	18
NEBEUR	نبر					83	70			83	70	4	14
TOUIREF	الطويرف					26	15			26	15	3	1
SAKIET SIDI YOUSSEF	ساقية سيدي يوسف					66	46			66	46	8	2
TAJEROUINE	تاجروين					117	123			117	123	14	7
JERISSA	الجريصة					39	52			39	52	7	2
KALAAT SENAN	قلعة سنان					56	41			56	41	6	3
KALAA KHASBA	القلعة الخصبة					33	25			33	25	4	3
DAHMANI	الدهماني					104	89			104	89	16	2
EL KSOUR	القصور					72	52			72	52	12	1
LE SERS	السرس					90	91			90	91	10	7
Total	الجملة	18	12	1		983	944	1		984	944	120	88

إطار الإشراف والإداريون والعملة

Personnel d’encadrement, Personnels administratifs et ouvriers

إطار الإشراف والإداريين والعملة حسب المعتمدية

Personnel d'encadrement, personnels administratifs et ouvriers par délégation

المعتمدية Délégation		مديرون Directeurs	نظار Censeurs	قيمون عامون Surveillants généraux	قيمون Surveillants	مرشدون تطبيقيون Conseillers praticiens	أعوان إداريون Agents administratifs	عملة Ouvriers
الكاف الشرقية	اع. تقني Ens tech	1		1	3	1	5	14
EL KEF EST	اع. عام وثانوي Ens Gen et Sec	8	3	17	74	16	97	51
الكاف الغربية	اع. تقني Ens tech							
EL KEF OUEST	اع. عام وثانوي Ens Gen et Sec	4	2	3	25	9	32	63
نبر	اع. تقني Ens tech							
NEBEUR	اع. عام وثانوي Ens Gen et Sec	4		6	33	7	20	48
الطويرف	اع. تقني Ens tech							
TOUIREF	اع. عام وثانوي Ens Gen et Sec	2	1	3	9	2	4	15
ساقية سيدى يوسف	اع. تقني Ens tech							
SAKIET SIDI YOUSSEF	اع. عام وثانوي Ens Gen et Sec	3	1	5	20	5	18	31
تاجروين	اع. تقني Ens tech							
TAJEROUINE	اع. عام وثانوي Ens Gen et Sec	7		9	32	13	48	69
الجريصة	اع. تقني Ens tech							
JERISSA	اع. عام وثانوي Ens Gen et Sec	2		4	12	5	5	19
قلعة سنان	اع. تقني Ens tech							
KALAAT SENAN	اع. عام وثانوي Ens Gen et Sec	2		3	17	4	8	16
القلعة الخصبة	اع. تقني Ens tech							
KALAA KHASBA	اع. عام وثانوي Ens Gen et Sec	2		2	10	5	11	20
الدهماني	اع. تقني Ens tech							
DAHMANI	اع. عام وثانوي Ens Gen et Sec	4		6	33	8	34	56
القصور	اع. تقني Ens tech							
EL KSOUR	اع. عام وثانوي Ens Gen et Sec	3		6	31	5	17	34
السرس	اع. تقني Ens tech							
LE SERS	اع. عام وثانوي Ens Gen et Sec	4	1	9	30	10	22	47
الجملة	اع. تقني Ens tech	**1**		**1**	**3**	**1**	**5**	**14**
Total	اع. عام وثانوي Ens Gen et Sec	**45**	**8**	**73**	**326**	**89**	**316**	**569**

فضاءات التدريـــــــس والمرافق العامة والمبيت

Locaux d’enseignement, d’équipements collectifs et d’internat

فضاءات التدريس حسب المعتمدية

Locaux d'enseignement par délégation

ورشة Atelier	قاعة إعلامية Salle informatique	قاعة متعددة الاختصاصات Salle polyvalente	قاعات التدريس Salles d'enseignement	عدد المدارس Nombre d'écoles	المعتمدية Délégation	
1	21		120	21	EL KEF EST	الكاف الشرقية
1	10	2	67	11	EL KEF OUEST	الكاف الغربية
	17	1	71	19	NEBEUR	نبر
	5		21	6	TOUIREF	الطويرف
	18		64	18	SAKIET SIDI YOUSSEF	ساقية سيدي يوسف
3	24	3	89	25	TAJEROUINE	تاجروين
1	12	1	45	12	JERISSA	الجريصة
	15		55	15	KALAAT SENAN	قلعة سنان
	8		30	8	KALAA KHASBA	القلعة الخصبة
1	22	1	90	22	DAHMANI	الدهماني
	15		55	15	EL KSOUR	القصور
	16		80	16	LE SERS	السرس
7	**183**	**8**	**787**	**188**	**Total**	**الجملة**

المرافق العامة حسب المعتمدية

Locaux d'équipements collectifs par délégation

حديقة مدرسية Jardin scolaire	بيت تمريض Infirmerie	مكتب للمتفقد Bureau d'inspecteur	مكتب للمدير Bureau de directeur	قاعة للمدرسين Salle d'enseignants	قاعة مطالعة Salle de lecture	محل خاص بالمكتبة Bibliothèque (local)	المعتمدية Délégation	
19	1		19	2	2	2	EL KEF EST	الكاف الشرقية
10			9		1	1	EL KEF OUEST	الكاف
16		1	17			1	NEBEUR	نبر
6			6				TOUIREF	الطويرف
16			11				SAKIET SIDI YOUSSEF	ساقية سيدي يوسف
20			20				TAJEROUINE	تاجروين
11			10			1	JERISSA	الجريصة
11			11				KALAAT SENAN	قلعة سنان
4			8				KALAA KHASBA	القلعة الخصبة
20			18	1	1		DAHMANI	الدهماني
13			12	1	1		EL KSOUR	القصور
15			16	1	2	2	LE SERS	السرس
161	**1**	**1**	**157**	**5**	**7**	**7**	**Total**	**الجملة**

فضاءات التدريس حسب المعتمدية

Locaux d'enseignement par délégation

ورشات Ateliers	قاعات متعددة الإختصاصات Salles polyvalentes	قاعات إختصاص Salles spécialisées (*)	قاعات تقنية Salles de Technique	قاعات إعلامية Salles d'Informatique	قاعات التعليم العام Salles d'enseignement général	المعتمدية Délégation
9		1		1	5	EL KEF EST الكاف الشرقية
						EL KEF OUEST الكاف الغربية
						NEBEUR نبر
						TOUIREF الطويرف
						SAKIET SIDI YOUSSEF ساقية سيدي يوسف
						TAJEROUINE تاجروين
						JERISSA الجريصة
						KALAAT قلعة سنان
						KALAA القلعة الخصبة
						DAHMANI الدهماني
						EL KSOUR القصور
						LE SERS السرس
9		**1**		**1**	**5**	**Total الجملة**

(*) Salles de sciences naturelles, physique, technologie. (*) قاعات علوم طبيعية، فيزياء، تكنولوجيا.

المرافق العامة حسب المعتمدية

Locaux d'équipements collectifs par délégation

مؤسسات بها ملاعب رياضة Etabli.Disposant de terrains de sport	قاعات مطالعة Salles de lecture	قاعات اجتماعات Salles de réunion	قاعات أساتذة Salles de professeurs	مكاتب إدارية Bureaux administratifs	المعتمدية Délégation
			1	6	الكاف الشرقية EL KEF EST
					الكاف الغربية EL KEF OUEST
					نبر NEBEUR
					الطويرف TOUIREF
					ساقية سيدي يوسف SAKIET SIDI YOUSSEF
					تاجروين TAJEROUINE
					الجريصة JERISSA
					قلعة سنان KALAAT SENAN
					القلعة الخصبة KALAA KHASBA
					الدهماني DAHMANI
					القصور EL KSOUR
					السرس LE SERS
			1	6	الجملة Total

مرحلة الإعدادي العام والتعليم الثانوي

Cycle préparatoire et enseignement secondaire

فضاءات التدريس حسب المعتمدية

Locaux d'enseignement par délégation

المعتمدية		قاعات التعليم العام Salles d'enseignement général		قاعات الإختصاص Salles spécialisées				
Délégation		عادية normale	فرق Section	مخبر علوم طبيعية Labo. Sciences naturelles	مخبر فيزياء وكيمياء وتكنولوجيا Labo. physique et technologie	قاعة تربية تقنية Salle Educa. technique	مخبر تقنية Labo. technique	مخبر الإعلامية Labo. informa-tique
EL KEF EST	الكاف الشرقية	158	10	20	30	7	3	22
EL KEF OUEST	الكاف الغربية	81		6	10	3	1	9
NEBEUR	نبر	69	2	8	11	2	1	11
TOUIREF	الطويرف	24	1	2	4	1		3
SAKIET SIDI YOUSSEF	ساقية سيدي يوسف	50	1	5	8	3	1	7
TAJEROUINE	تاجروين	100	5	9	15	8	1	13
JERISSA	الجريصة	41		5	6	2	2	6
KALAAT SENAN	قلعة سنان	43	1	4	5	2	1	6
KALAA KHASBA	القلعة الخصبة	28		3	3	1		4
DAHMANI	الدهماني	93		5	11	2	2	12
EL KSOUR	القصور	64	3	7	11	4	1	9
LE SERS	السرس	79	7	8	10	4	1	10
Total	الجملة	**830**	**30**	**82**	**124**	**39**	**14**	**112**

مرحلة الإعدادي العام والتعليم الثانوي

Cycle préparatoire et enseignement secondaire

فضاءات التدريس حسب المعتمدية

Locaux d'enseignement par délégation

مؤسسات بها ملاعب رياضية Etablis. Disposant de terrains de sport	قاعات رياضة مغطاة Salles de sport couvertes	قاعات متعددة الإختصاصات Salles polyvalentes	قاعات مراجعة Salles de permanence	المعتمدية Délégation	
5	3	3	8	EL KEF EST	الكاف الشرقية
4	2	1	4	EL KEF OUEST	الكاف الغربية
4			4	NEBEUR	نبر
2	1		2	TOUIREF	الطويرف
3	1		3	SAKIET SIDI YOUSSEF	ساقية سيدي يوسف
7	2	4	5	TAJEROUINE	تاجروين
2			1	JERISSA	الجريصة
2			1	KALAAT SENAN	قلعة سنان
2				KALAA KHASBA	القلعة الخصبة
4	1	1	3	DAHMANI	الدهماني
3	1		4	EL KSOUR	القصور
3	1	1	3	LE SERS	السرس
41	**12**	**10**	**38**	Total	الجملة

مرحلة الإعدادي العام والتعليم الثانوي

Cycle préparatoire et enseignement secondaire

المرافق العامة حسب المعتمدية

Locaux d'équipements collectifs par délégation

قاعات اجتماعات Salles de réunion	فضاء للموارد والاعلام Espace des ressources	قاعات مطالعة Salles de lecture	مكتبات Bibliothèques	فضاء انترنات للأساتذة Espace d'internet pour prof	قاعات أساتذة Salles de professeurs	مكـاتب إدارية Bureaux administratifs	المعتمدية Délégation	
2		2	6	1	8	63	EL KEF EST	الكاف الشرقية
			3		4	33	EL KEF OUEST	الكاف الغربية
	1	1	2	1	4	31	NEBEUR	نبر
1	1		2	1	2	13	TOUIREF	الطويرف
			2	1	3	22	SAKIET SIDI YOUSSEF	ساقية سيدي يوسف
1		3	6	1	7	43	TAJEROUINE	تاجروين
			1		2	15	JERISSA	الجريصة
	2				2	14	KALAAT SENAN	قلعة سنان
		1	2		2	12	KALAA KHASBA	القلعة الخصبة
			3		4	42	DAHMANI	الدهماني
	1		2		3	25	EL KSOUR	القصور
			2	1	4	35	LE SERS	السرس
4	**5**	**7**	**31**	**6**	**45**	**348**	**Total**	**الجملة**

مرحلة الإعدادي العام والتعليم الثانوي

Cycle préparatoire et enseignement secondaire

L'internat par délégation

المبيت حسب المعتمدية

المعتمدية Délégation		مؤسسات بها مبيت مستعمل Etablis.disposant d'internat utilisé	المقيمون Internes	مؤسسات تعمل بنظام نصف إقامة Etablis.disposant d'une demi-pension	أنصاف مقيمين Demi-pensionnaires	الممنوحون Total des boursiers
الكاف الشرقية	EL KEF EST	4	304		477	468
الكاف الغربية	EL KEF OUEST	1	77		68	116
نبر	NEBEUR	3	392		329	569
الطويرف	TOUIREF	1	156		75	162
ساقية سيدي يوسف	SAKIET SIDI YOUSSEF	3	266		125	333
تاجروين	TAJEROUINE	1	150	1	284	374
الجريصة	JERISSA	2	89		64	115
قلعة سنان	KALAAT SENAN	2	49		287	321
القلعة الخصبة	KALAA KHASBA					
الدهماني	DAHMANI	2	248		440	595
القصور	EL KSOUR	3	671		97	637
السرس	LE SERS	4	338		394	584
الجملة	Total	**26**	**2740**	**1**	**2640**	**4274**

III. Personnel Enseignant

1. Année préparatoire et cycle primaire
   - Enseignants selon le genre, le cycle et la délégation.....27
2. Cycle préparatoire général, technique et enseignement secondaire
   - Enseignants selon le genre, le cycle et la délégation.....28

IV. Personnel d'encadrement, Personnel administratif et ouvriers

- Personnel d'encadrement et Personnel administratif et ouvriers par délégation30

V. Locaux d'enseignement, d'équipements collectifs et d'internat

1. Cycle primaire
   - Locaux d'enseignement par délégation.....32
   - Locaux d'enseignement et d'équipements collectifs par délégation.....33
2. Cycle préparatoire technique
   - Locaux d'enseignement par délégation.....34
   - Locaux d'enseignement et d'équipements collectifs par délégation.....35
3. Cycle préparatoire général et enseignement secondaire
   - Locaux d'enseignement par délégation.....36-37
   - Locaux d'enseignement et d'équipements collectifs par délégation.....38
   - Locaux d'internat par délégation.....39

Sommaire

I. Evolution des données globales

- Année préparatoire.....06
- Cycle primaire.....07
- Cycle préparatoire technique.....08
- Cycle préparatoire général et enseignement secondaire.....09-10
- Examens et concours nationaux.....11-12
- Enseignement privé.....13

II. Elèves

1. Année préparatoire

- Effectif des enfants inscrits et nombre de groupes par délégation.....15

2. Cycle primaire

- Données globales par délégation.....16
- Elèves selon l'année d'études et la délégation.....17
- Elèves handicapés selon le genre le type de handicap et la délégation.... 18
- Elèves étrangers et enfants des tunisiens à l'étranger par délégation et par zone....19

3. Cycle préparatoire technique

- Elèves du cycle préparatoire technique selon l'année d'étude et la délégatio.20
- Elèves handicapés selon le type de handicap et la délégation.....21

4. Cycle préparatoire général et enseignement secondaire

- Données globales par délégation.....22
- Elèves selon l'année d'études et la délégation.....23
- Elèves handicapés selon le type de handicap, le cycle et la délégati.....24
- Elèves étrangers et enfants des tunisiens à l'étranger par délégation.....25

Contact :

République Tunisienne
Ministère de l'Education
Secrétariat général
Direction Générale des Etudes, de la Planification et des Systèmes d'Information

Avenue Bab Bnet 1030 Tunis

Tél :(+216)71568768/71563850

Fax :(+216)71569274

Email : ministère@minedu.edunet.tn

bouzid.nsiri@minedu.edunet.tn

Web: www.education.gov.tn

République Tunisienne
Ministère de l'Education
Secrétariat général
Direction Générale des Etudes,
de la Planification et des Systèmes d'Information

BULLETIN STATISTIQUE REGIONAL

REGION LE KEF

Année scolaire 2017/2018

RÉPUBLIQUE TUNISIENNE

Ministère de l'éducation

Secrétariat Général

Direction Générale des Études, de Planification
et des Systèmes d'Information

Bulletin Statistique Régional

Région **le Kef**

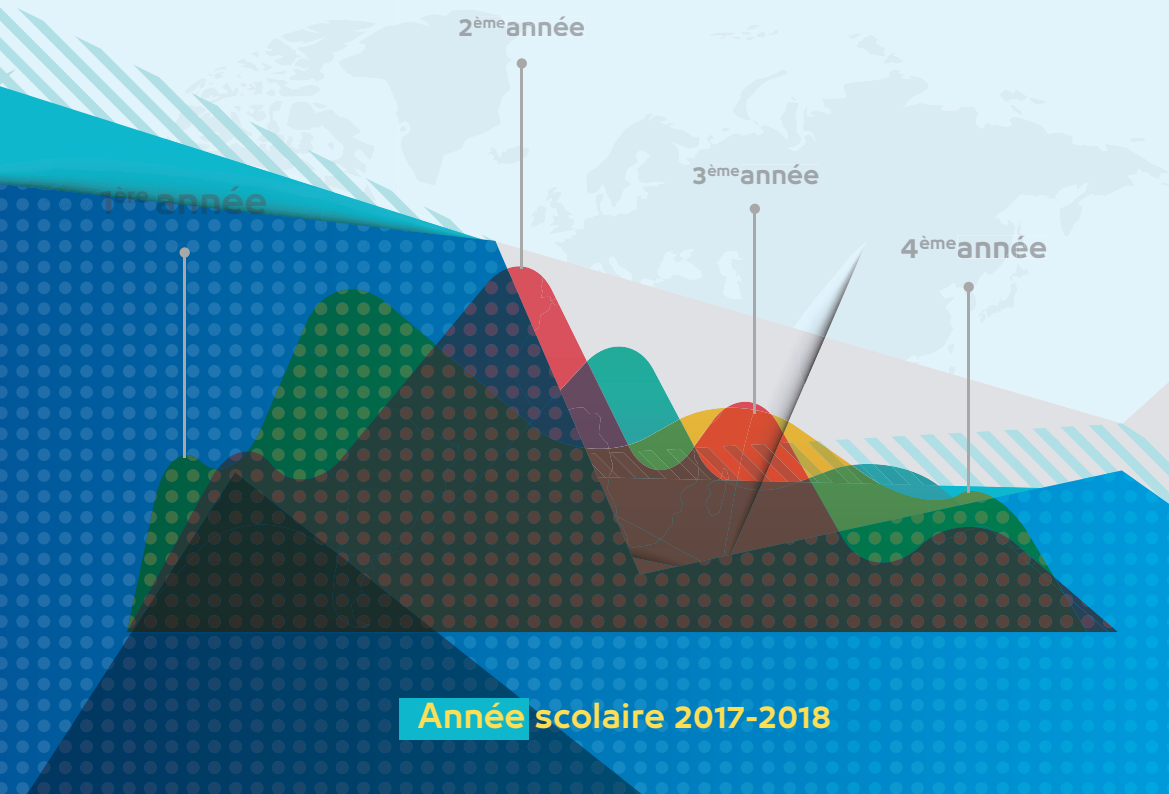

Année scolaire 2017-2018